PROJECT:

SYNAPSE

RPG SISTÉMICO DE ALTERACIÓN EN TIEMPO REAL

[REDEFINING THE ENGINE_INTERACTION]

MECÁNICAS DE ALTERACIÓN

En Synapse, no solo juegas en el mundo; manipulas sus reglas subyacentes.

Hacking Sistémico: Altera scripts del motor para cambiar gravedad, fricción o lógica de combate.

Código Visual: Interfaz intuitiva inspirada en herramientas de debug industrial.

Impacto Inmediato: Sin tiempos de carga; la compilación de lógica ocurre in-game.

AYER VS HOY

EL PASADO

Árboles de diálogo estáticos, IA basada en estados finitos y mecánicas "hardcoded" que limitaban la creatividad del jugador a scripts pre-definidos.

EL PRESENTE (SYNAPSE)

Uso de NPUs para IA Generativa local, memoria semántica persistente y un entorno donde el motor es una variable reactiva, no una jaula.

EL SALTO TÉCNICO

NPU & IA LOCAL

El futuro no es solo mejores gráficos (Lumen/Nanite). El verdadero salto ocurre en la **NPU (Neural Processing Unit)**.

Synapse descarga el procesamiento de lenguaje y lógica sistémica al hardware local, permitiendo que cada NPC tenga una personalidad real sin depender de la nube.

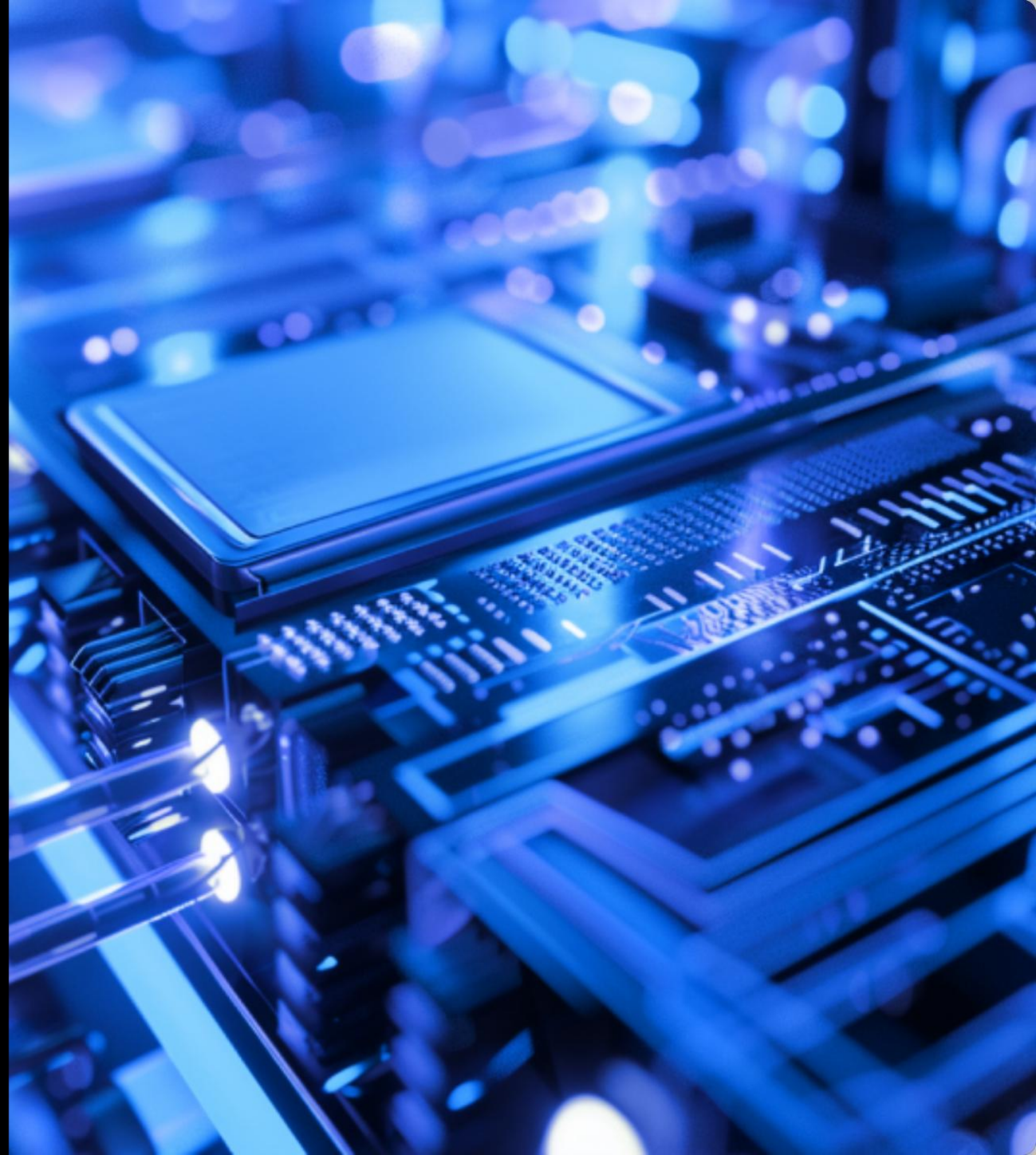

ARQUITECTURA E INNOVACIÓN

Ingeniería de vanguardia: Sincronizando el caos hackeado.

STACK DE INGENIERÍA

UE5 CORE

Nanite y Lumen para fidelidad visual masiva y entornos industriales dinámicos.

LLM LOCAL

Modelos de lenguaje optimizados para NPUs que gestionan diálogos no lineales.

AUTORIDAD DIST.

Netcode propio para sincronizar el estado del mundo "hackeado" entre clientes.

MEMORIA SEMÁNTICA

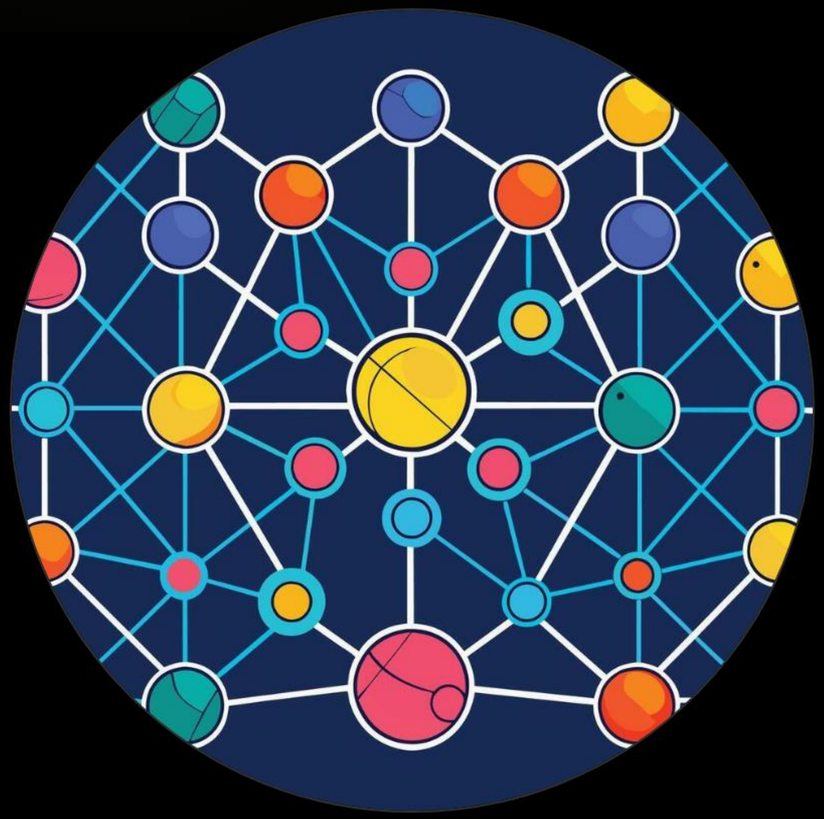

NPCS QUE RECUERDAN

A diferencia de los RPG tradicionales, en Synapse los NPCs poseen una **Base de Conocimientos Vectorial** local.

Si hackeas el sistema de riego de un comerciante para ayudarle, recordará el favor y su diálogo cambiará orgánicamente basándose en esa "experiencia compartida", no en un flag de misión.

MODELO DE MONETIZACIÓN

- 45% Venta de Módulos (UGC)
- 30% User Generated Content Marketplace
- 15% Cosméticos de Interfaz
- 10% Otros

"Monetización Ética: Pagas por lógica avanzada y personalización, no por poder."

ESCALABILIDAD Y MICROSERVICIOS

Aspecto	Actualización Tradicional	Synapse Microservices
Lógica de IA	Requiere parche de juego completo.	Update en caliente vía Microservicio.
User Generated Content	Limitado por mods externos.	Integración nativa en Marketplace.
Mantenimiento	Tiempo de inactividad alto.	Sincronización asíncrona de lógica.
Interoperabilidad	Silos cerrados de código.	APIs abiertas para módulos de usuario.